T1 BIS

https://www.logimmo-conseil.fr

17 Rue Saint-Dizier, 54000 Nancy, France

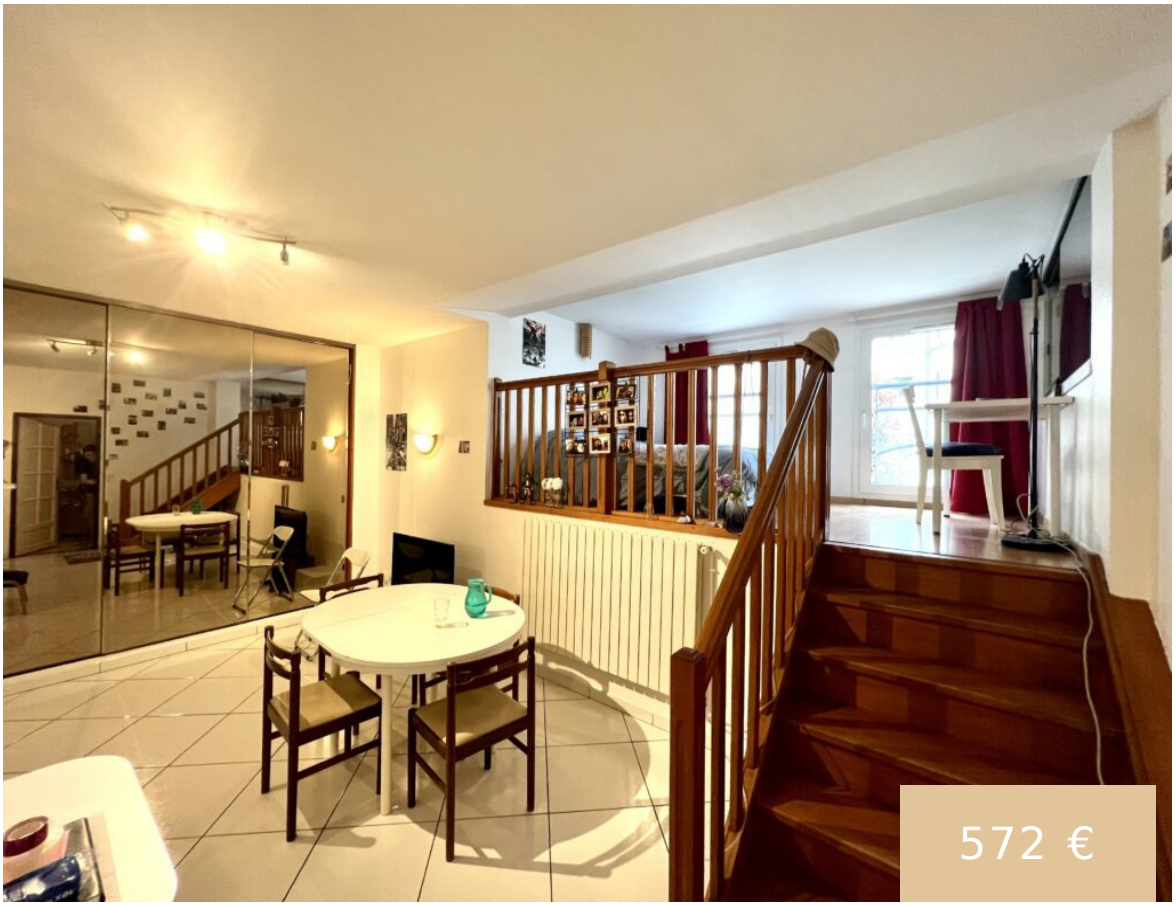

NANCY – CENTRE – RESIDENCE DE STANDING. NON MEUBLÉ. 17 rue Saint Dizier. Dans résidence de standing et sécurisée, très joli appartement T1 bis. L’appartement est situé sur une cour arrière et non sur la rue, très au calme. Il est composé d’un grand séjour, une cuisine équipée ouverte, une chambre en mezzannine, une salle […]

- 1 salle de bain
- Appartement
- A louer
- En attente
- 44 m²

Aurélie BERNARDET
aurelie.bernardet54@gmail.com

Call us now

Téléphone: 0652491858
Email: contact@logimmo-conseil.fr
Adresse: 4 rue Carnot 54000 Nancy

Bases

Date ajoutée: Ajouté il y a 1 an

Taper : Appartement

Chambres totales: 1

Etages: 1 étage

Type : Appartement

Référence: 1092 - 1/1

dpe valeur energie: 163

dpe valeur ges: 38

Catégorie: A louer

Statut: En attente

Salles de bain: 1 salle de bain

Superficie, m²: 44 m²

Mode de chauffage: gaz

Classe energie: D

GES: E

Tarifs

Honoraires payeurs: Acquéreur

Loyer mensuel CC: 572 €

Charges locatives: 60 €

Depot de garantie: 512 €

Loyer mensuel HC: 512 €

Honoraires location: 352 €

Énergie

Consommation énergétique: D

Gaz effet de serre: E

Call us now

Téléphone: 0652491858

Email: contact@logimmo-conseil.fr

Adresse: 4 rue Carnot 54000 Nancy