APPARTEMENT T4

https://www.logimmo-conseil.fr

Av. Paul Déroulède, 54520 Laxou, France

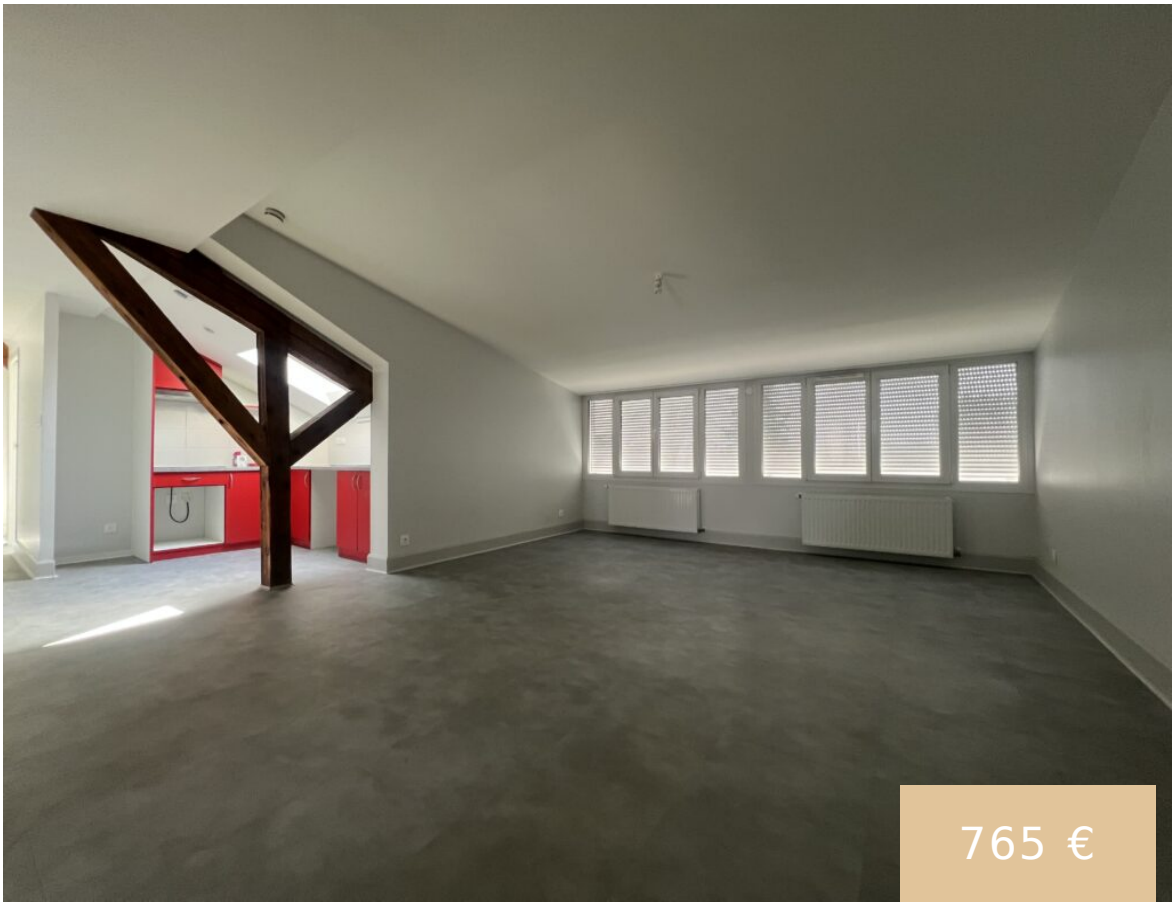

LAXOU – PROCHE NANCY Avenue Paul Déroulède – Libre de suite Au troisième et dernier étage d’une petite copropriété de charme, bel appartement quatre pièces refait à neuf (pas d’ascenseur). Il dispose d’un couloir, une cuisine semi équipée et ouverte sur un grand séjour, deux chambres, un bureau et une salle de bains avec douche […]

- 1 salle de bain
- Appartement
- A louer
- Actif
- 65 m²

Aurélie BERNARDET

aurelie.bernardet54@gmail.com

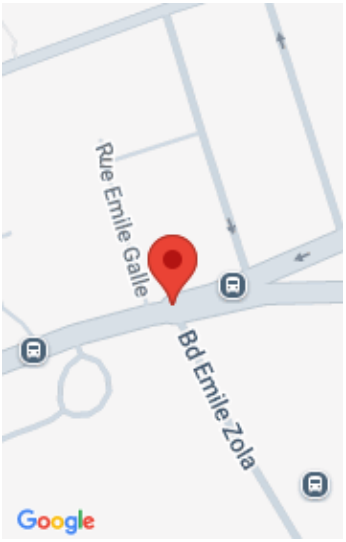

Call us now

Téléphone: 0652491858

Email: contact@logimmo-conseil.fr

Adresse: 4 rue Carnot 54000 Nancy

Bases

Date ajoutée: Ajouté il y a 3 mois

Période de location: Mois

Statut: Actif

Salles de bain: 1 salle de bain

Superficie, m²: 65 m²

Co-propriété: Oui

Mode de chauffage: GAZ

Classe energie: C

GES: C

Catégorie: A louer

Taper : Appartement

Chambres totales: 2

Etages: 3 étage

Type : Appartement

Type de chauffage: Individuel

Référence: 1162

dpe valeur energie: 110

dpe valeur ges: 20

Tarifs

Depot de garantie: 725 €

Loyer mensuel HC: 725 €

Honoraires location: 520 €

Loyer mensuel CC: 765 €

Charges locatives: 40 €

Call us now

Téléphone: 0652491858

Email: contact@logimmo-conseil.fr

Adresse: 4 rue Carnot 54000 Nancy