APPARTEMENT T3

https://www.logimmo-conseil.fr

Rue Dr Liebault, 54000 Nancy, France

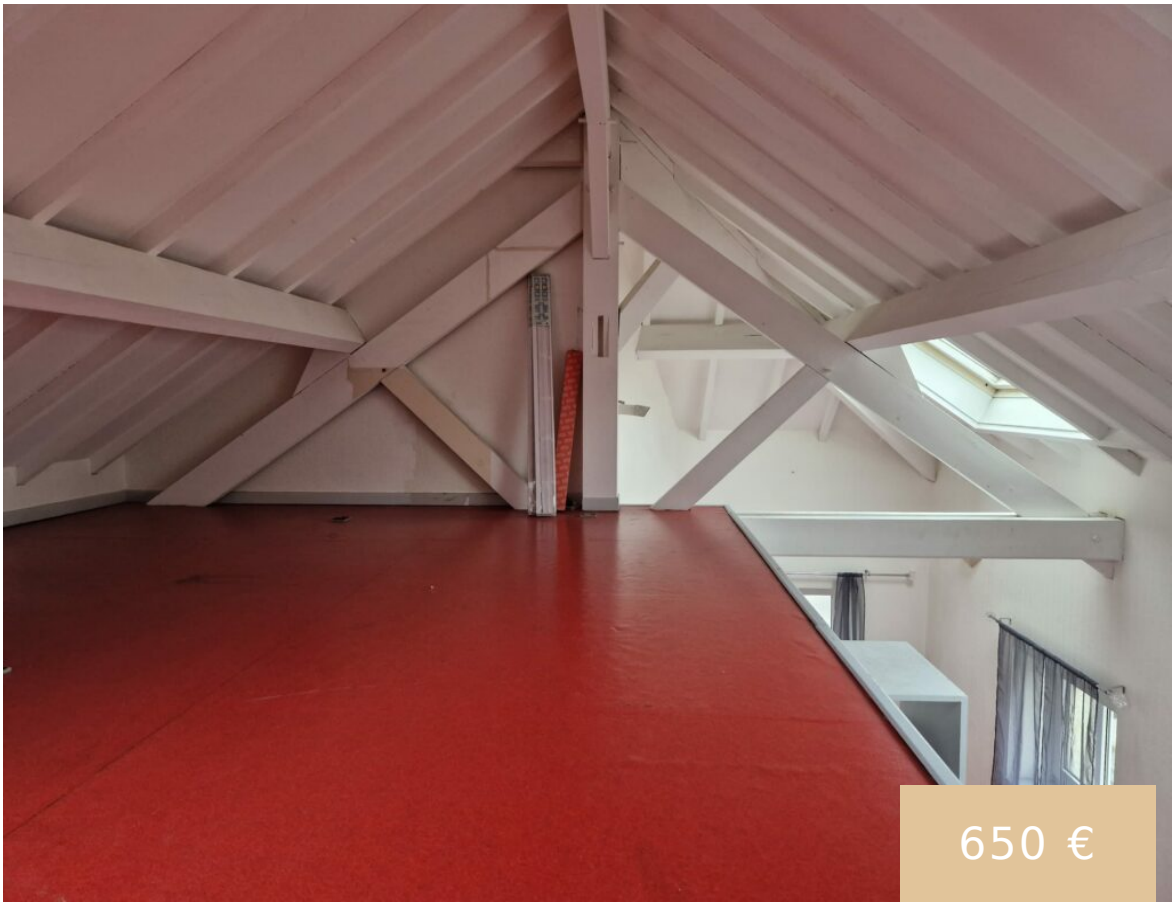

650 €

NANCY – PROCHE HOPITAL CENTRAL – COLOCATION POSSIBLE -Rue du Docteur Liebault- Appartement T3, comprenant : Une cuisine équipée d'une plaque électrique, d'un four et de placards. Un salon-salle à manger, 2 chambres, une mezzanine, une salle de bain et un WC séparé. Local à vélo et cour commune. Honoraires à la charge du locataire […]

- 1 salle de bain
- Appartement
- A louer
- En attente
- 57.37 m²

Aurélie BERNARDET

aurelie.bernardet54@gmail.com

Call us now

Téléphone: 0652491858

Email: contact@logimmo-conseil.fr

Adresse: 4 rue Carnot 54000 Nancy

Bases

Date ajoutée: Ajouté il y a 4 mois

Catégorie: A louer

Taper : Appartement

Statut: En attente

Chambres totales: 2

Salles de bain: 1 salle de bain

Etages: 2 étage

Superficie, m²: 57.37 m²

Type : Appartement

Type de chauffage: Individuel

Référence: 1036

Classe energie: E

dpe valeur energie: 320

dpe date realisation: 17/03/23

GES: B

dpe valeur ges: 10

Tarifs

Depot de garantie: 590 €

Loyer mensuel CC: 650 €

Loyer mensuel HC: 690 €

Charges locatives: 60 €

Honoraires location: 416 €

Énergie

Consommation énergétique: E

Gaz effet de serre: B

Call us now

Téléphone: 0652491858

Email: contact@logimmo-conseil.fr

Adresse: 4 rue Carnot 54000 Nancy